

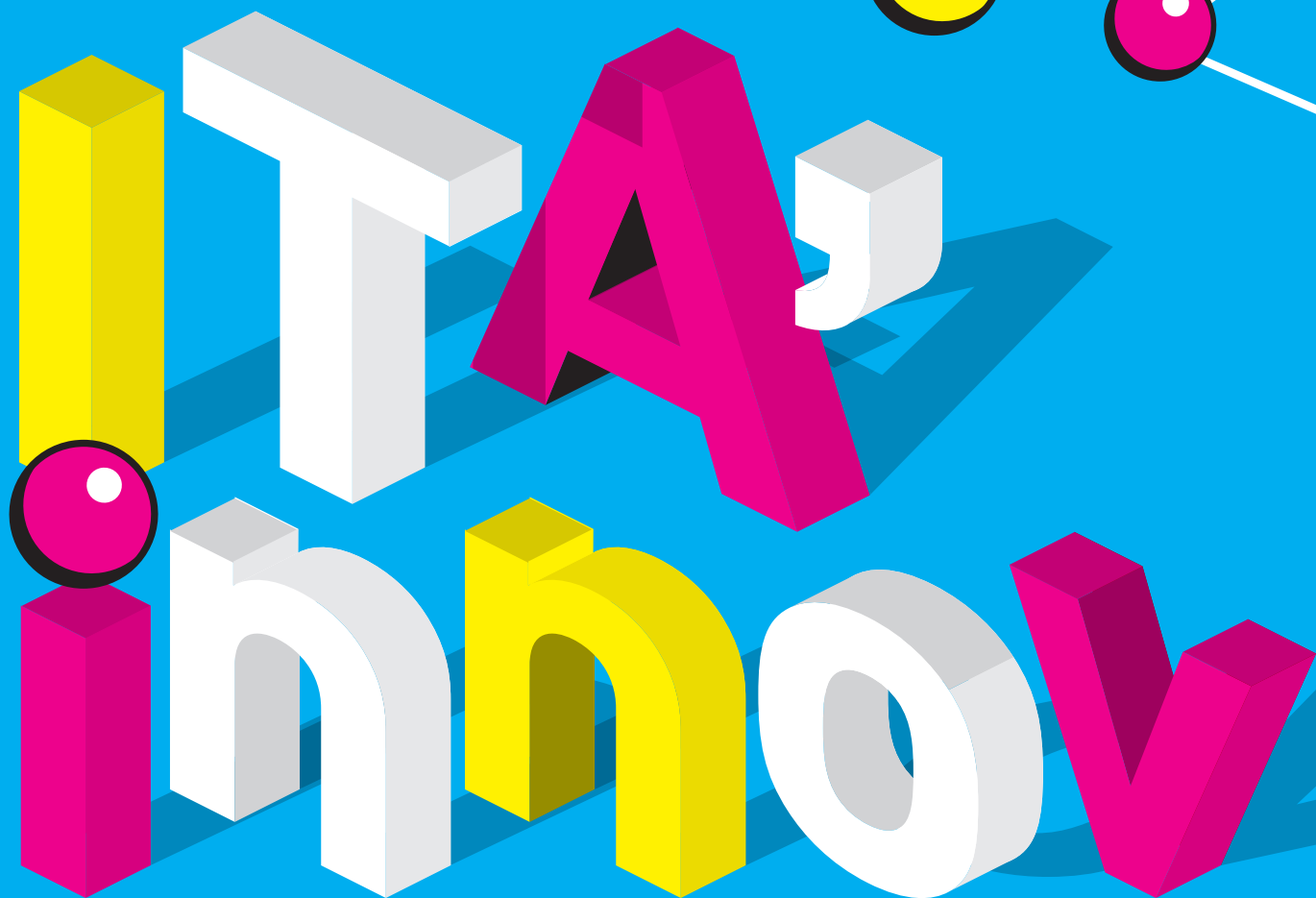

SOUS LE HAUT PATRONAGE



CONCOURS ITA'innov 2017 DOSSIER DE CANDIDATURE CATÉGORIE "ÉQUIPE INNOVANTE"

équipe de collaborateurs membres d'un ITA au moins, ayant contribué significativement à la création de valeur au sein des filières et des territoires par son action et fonctionnement remarquables.



acta
LES INSTITUTS
TECHNIQUES
AGRICOLES #

DOSSIER DE CANDIDATURE CATÉGORIE "ÉQUIPE INNOVANTE"

Le concours ITA'innov lancé par l'ACTA et les Instituts Techniques Agricoles en 2014, récompense les découvertes et les innovations issues de la recherche appliquée française. Plus qu'un révélateur de talents, le concours ITA'innov s'inscrit dans la mission centrale de l'ACTA de créer de la valeur et de promouvoir la compétitivité et le caractère innovant de la recherche appliquée agricole française.

DATE DE REMISE DU DOSSIER ÉDITION 2017 17 JANVIER 2017 À MINUIT

LES CRITÈRES D'ÉVALUATION SERONT CLAIREMENT BASÉS SUR

- les indicateurs de performance de l'équipe,
- les processus internes de fonctionnement au sein de l'équipe,
- outils de collaboration mis en place,
- la cohésion et complémentarité au sein de l'équipe.

POURQUOI PARTICIPER ?

Pour être reconnu des différentes parties prenantes (filières, partenaires privés, monde académique, pouvoirs publics, presse) et développer la notoriété de son Institut Technique Agricole (ITA).

Pour promouvoir la contribution des ITA au processus d'innovation et l'aptitude des ingénieurs & techniciens de ces instituts à découvrir et transférer des innovations remarquables au niveau des filières et territoires.

Pour mettre en valeur les compétences des femmes et des hommes des ITA et leur contribution à la performance de l'agriculture et de l'agro-industrie française.

Pour susciter l'intérêt et donner envie aux partenaires

potentiels de rejoindre votre équipe ou vos projets.

Tout simplement, pour célébrer ensemble les réussites et fonctionnements remarquables des équipes innovantes de femmes et des hommes de nos Instituts Techniques Agricoles.

ÉLIGIBILITÉ À LA CATÉGORIE "ÉQUIPE INNOVANTE"

Cette catégorie s'adresse aux équipes de collaborateurs, membres d'un ou plusieurs ITA du réseau ACTA et/ou de leurs partenaires extérieurs, ayant contribué significativement à la création de valeur au sein des filières et des

territoires par leurs actions remarquables.

Dans tous les cas, les candidatures sont présentées avec l'accord explicite de la direction de (s) l'ITA (s) concerné(s).

COMMENT CANDIDATER ?

1. LISEZ ATTENTIVEMENT LE RÈGLEMENT DU CONCOURS.

2. VALIDEZ VOTRE CANDIDATURE AUPRÈS DE VOTRE DIRECTION D'INSTITUT

3. REMPLISSEZ VOTRE DOSSIER DE CANDIDATURE COMPRENANT :

- la fiche de présentation et d'acceptation du règlement du concours (annexes 1 et 2) indiquant :
- les coordonnées du porteur principal de l'équipe candidate / fonction / ITA,
- une présentation non confidentielle du fonctionnement remarquable de l'équipe innovante, utilisable par les organisateurs du concours lors de communication (80 à 200 mots)
- une présentation détaillée du parcours, sur format libre, en moins de 1000 mots, décrivant impérativement :
 - l'équipe innovante (collaboratrices ou collaborateurs d'ITA ou d'autres partenaires) (âge, ancienneté, fonction...),
 - la présentation du fonctionnement de l'équipe d'exception avec à chaque étape les actions menées et

la valeur ajoutée apportée à la filière agricole et agro-industrielle (impacts économiques induits, impact en termes de Développement Durable et de Responsabilité Sociétale & Environnementale, impact sur l'image et sur la valorisation des travaux des ITA en France et à l'international,...).

- Un ou 2 visuels en haute définition pour illustrer au mieux la candidature.
- une photocopie recto-verso de la pièce d'identité du porteur principal et des membres de l'équipe candidate.

4. ADRESSEZ VOTRE DOSSIER :

Le dossier de candidature devra être adressé avant le 17 janvier 2017 (minuit) :

- Par mail, à l'adresse suivante : organisation@acta-itainnov.com Tél. : 01 40 04 50 52
 - Par voie postale, cachet de la poste faisant foi, à l'adresse suivante :
ACTA, ITA'innov 2017 – 149, rue de Bercy
75595 Paris cedex 12
- Un mail attestant la bonne réception du dossier de candidature vous sera adressé.

FAQ*

JE N'AI QUE 3 ANS D'ANCIENNETÉ AU SEIN DE MON ITA, PUIS-JE PARTICIPER EN TANT QUE PORTE-PAROLE D'ÉQUIPE ?

Bien sûr, votre candidature est toutefois soumise à la validation de votre directeur d'institut.

PUIS-JE CANDIDATER POUR UN MÊME PROJET À PLUSIEURS CATÉGORIES ?

Oui mais dans ce cas, vous mettrez bien en exergue la plus-value du projet/candidat en fonction des critères d'évaluation en remplissant un dossier spécifique pour chaque catégorie où vous souhaitez l'inscrire .

ANNEXE 1

FICHE DE PRÉSENTATION ET D'ACCEPTATION DU RÈGLEMENT.

Je soussigné(e)
atteste m'engager au concours ITA'innov 2017, catégorie "équipe innovante".

Porteur principal de l'équipe innovante

Prénom Nom
 ITA Adresse 1
 Adresse 2 Code Postal Ville
 Tél. Courriel

Résumé non confidentiel du fonctionnement remarquable de "l'équipe innovante" utilisable par l'ACTA (80 à 200 mots)

mots clefs

L'envoi de ma candidature implique les deux conditions suivantes :

- 1- Je certifie sur l'honneur que les informations communiquées dans mon dossier de candidature sont sincères et véritables. Je m'engage à prévenir l'organisateur de tout changement pouvant intervenir avant la remise des prix.
- 2- Je certifie avoir pris connaissance du règlement du concours (téléchargeable sur le site www.acta-itainnov.com) et en accepter pleinement et entièrement les clauses.

Fait à le

1_ Signature du porteur principal candidat précédée de la mention "lu et approuvé"

2_ Signatures des autres membres de l'équipe précédées de la mention "lu et approuvé"

3_ Signature(s) du ou des directeurs des ITA concerné(s), précédée(s) de la mention "lu et approuvé"

3_ Coordonnées des autres membres partenaires de l'équipe innovante en annexe 2

ANNEXE 2

COORDONNÉES DES MEMBRES DES ITA CONCERNÉS & DES PARTENAIRES ASSOCIÉS.

UN REPRÉSENTANT UNIQUE EST DEMANDÉ PAR ITA.

ITA Porteur principal _____

Prénom Nom
ITA Adresse 1
Adresse 2 Code Postal Ville
Tél. Courriel

ITA ou partenaire _____

Prénom Nom
ITA Adresse 1
Adresse 2 Code Postal Ville
Tél. Courriel

ITA ou partenaire _____

Prénom Nom
ITA Adresse 1
Adresse 2 Code Postal Ville
Tél. Courriel

ITA ou partenaire _____

Prénom Nom
ITA Adresse 1
Adresse 2 Code Postal Ville
Tél. Courriel

ITA ou partenaire _____

Prénom Nom
ITA Adresse 1
Adresse 2 Code Postal Ville
Tél. Courriel
